

## 1er Boletín trimestral Septiembre 2018



#200  
casos

### Julio +

En el mes de Julio SANA EN CASA alcanzó una de las metas propuestas por este año.

200 familias apoyadas con equipo médico.

CIFRA RÉCORD...



### + Agosto

Alumnos de preparatoria y Universidad U-ERRE en conjunto con Sana en Casa apoyaron a más de 10 familias con un donativo de pañales.



Gracias a la venta de alimentos y otros productos se reunió el dinero para la compra de pañales.

2500  
pañales



### Colegio Stanford

Alumnos de primaria del colegio Stanford apoyaron a tres familias con equipo médico.

*Pacientes apoyados, Alejandro, Mario y Jesús.*



En los meses de Julio y Agosto, se han apoyado 19 familias con sillas de ruedas, grúas elevapacientes, camas de hospital y aspiradores de secreciones.

### Septiembre +



En los primeros días del mes de septiembre SANA EN CASA realizó la bendición impartida por el padre Vicente. Acudió el patronato de SANA EN CASA.

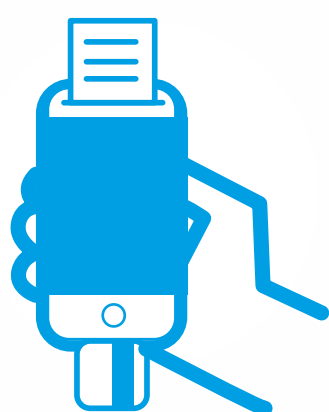

Tener un enfermo en casa es una situación muy difícil, más si no se cuenta con el equipo medico necesario.



### ¿Cuál es la importancia de la cama de hospital?

-  El cuidador tiene un mejor manejo del paciente, realizando de una manera más fácil las actividades para atender al paciente.
-  Permite al paciente estar en diferente posición proporcionando comodidad y haciendo más fácil su alimentación y aseo.
-  Previene úlceras por presión en los pacientes.